



Úvodní slovo

Když se ohlédnu za uplynulým rokem 2010, chtěl bych říci, že byl pro Eljon o.p.s. velice úspěšným. Mám radost, že horské středisko Eljon slouží účelu, pro který bylo postaveno. Potvrzují to sami návštěvníci a účastníci nejrůznějších programů a akcí, které zde probíhají. Mezi nejúspěšnější prospěšné akce patří např. Manželská duchovní cvičení, Setkání zdravotníků a Adventní víkend ticha. Často bývají obsazená dlouhou dobu před jejich konáním. Řada našich hostů si středisko Eljon vybírá již několik let jako místo pro trávení své dovolené a času odpočinku. Dobrou zprávou je také velmi vysoká celková obsazenost horského střediska Eljon, protože dosažených 54 % převyšuje o 6 % předchozí rok a je nejvyšší za posledních několik let. Jsem si vědom i velmi důležité modlitební podpory ze strany lidí zapojených do Duchovní stavby Eljonu a Duchovní stráže u brány Eljonu. Kromě těchto členů patří také upřímný dík i dalším dobrodincům, kteří Eljon podporují. Na závěr bych chtěl poděkovat Bohu, bez jehož pomoci a vedení by naše středisko, které nese Jeho jméno „Eljon“ (Nejvyšší), nemohlo vůbec existovat. Ať sám Nejvyšší nás i nadále provází svým požehnáním.

P. Ing. Mgr. Jiří Šlégr
ředitel Eljon o.p.s.



Cíle obecně prospěšné společnosti Eljon

Hlavním cílem společnosti je provozovat horské středisko Eljon a tím vytvářet zázemí pro pastorační, evangelizační, kulturní, vzdělávací, společenskou, sportovní a rekreační činnost včetně jejího organizování. Především to znamená :

- spolupracovat s hospicovým hnutím v České republice - poskytovat zázemí pro vzdělávání laiků i odborníků v této oblasti, nabízet zvýhodněné ubytování zaměstnancům hospiců a jejich rodinným příslušníkům.
- navazovat spolupráci na mezinárodní úrovni, zejména pak budování česko-německých vztahů.
- vytvářet pro mládež programy duchovního, evangelizačního a misijního charakteru.
- organizovat programy zaměřené na práci s rodinou.
- zajišťovat zázemí pro farní společenství ve Špindlerově Mlýně.

Pro finanční zajištění své hlavní činnosti provozuje Eljon o.p.s. jako vedlejší činnost běžné komerční ubytování.



Historie společnosti

Vznik a historie společnosti jsou spojeny s budováním a provozem střediska Eljon. V roce 1997 na základě projektu „Podaná ruka“ pro pomoc příbuzným pacientů a zaměstnancům Hospice Anežky České v Červeném Kostelci vznikl projekt s názvem „Středisko Eljon ve Špindlerově Mlýně“, který se zabýval rekonstrukcí staré katolické fary ve Špindlerově Mlýně a jejím využitím. Zpočátku práce probíhaly pod patronací Občanského sdružení „Quo Vadis?“ se sídlem v Olešnici v Orlických horách. V rámci tohoto sdružení bylo v prosinci 1997 zřízeno „Centrum volného času Eljon“ se sídlem ve Vrchlabí. K osamostatnění střediska došlo 20.4.2000, kdy vznikla nová právnická osoba „Obecně prospěšná společnost Eljon - Eljon o.p.s.“.

Samotná rekonstrukce budovy započala v létě 1997 za pomoci několika dobrovolníků a nevelkých peněžitých darů jednotlivců. Postupem času přibývalo jak rukou ochotných pomoci manuálně, tak i finančních příspěvků, především od zahraničních fondů a nadací (Česko-německý fond budoucnosti, Renovabis, Foundation Katholieke Noden, Kindermissionswerk, National Alliance of Czech Catholics, Ministerstvo kultury ČR a dalších). Rekonstrukce byla završena slavnostním otevřením střediska 5.října 2003 za přítomnosti královéhradeckého biskupa Dominika Duky.



Struktura společnosti

Název **Eljon o.p.s.**
se sídlem Špindlerův Mlýn 33
 543 51
IČ 25 93 74 05
tel. + fax 499 523 852
mobil 732 580 154
e-mail info@eljon.cz
 www.eljon.cz

Zakladatel **Římskokatolická farnost -
 děkanství Vrchlabí**
se sídlem Náměstí míru 287
 Vrchlabí
 543 01
IČ 47 46 65 70

Ředitel P. Ing. Mgr. Jiří Šlégr

Správní rada

Renata Rollerová
 MUDr. Marie Svatošová
 Ing. Ivo Fišera

Dozorčí rada

Ludmila Žalská
 Lenka Nováková
 Ing. Martina Tomášková
 Petr Erlebach
 do 31.3.
 od 1.4.



Lidé, kteří nám pomáhají

Věříme, že každá lidská činnost, a tedy i budování a provoz střediska Eljon, má dvě roviny, materiální a duchovní. A právě na podporu té duchovní běží již několik let dvě aktivity - Duchovní stavba Eljonu a Duchovní stráž u brány Eljonu.

Duchovní stavba Eljonu - celý dům byl ve zmenšeném měřítku postaven z krabiček od zápalek, z nichž každá představuje jednu jeho konkrétní část. Každý, kdo projeví zájem se stavby účastnit, obdrží 1 krabičku, do které bude moci „vložit“ 166 hodin modliteb (adorace, četba Písma, půstu, ...). Po splnění tohoto závazku nám zašle krabičku zpět na Eljon, kde ze všech vrácených celou duchovní stavbu jednou slepíme. Zatím se zapojilo 287 stavitelů z České republiky i zahraničí.

Duchovní stráž u brány Eljonu - každý ze zájemců si vybere jeden den v týdnu, kdy bude modlitbou držet tuto duchovní stráž. Tento rok měl Eljon 143 strážce.



Zpráva o činnosti

Zprávu lze rozdělit do tří oblastí: a) pořádání prospěšných akcí
b) ubytovací služby

a) pořádání prospěšných akcí

Tento rok jsme realizovali tyto akce:

6.- 13.3.	mládež z farnosti sv. Matěje, Praha	15 účastníků
12.- 14.4.	setkání diecézních ředitelů PMD	8 účastníků
16.- 18.4.	13. Misijní škola animátorů	12 účastníků
30.4.- 2.5.	víkend pro rodiny s dětmi Krakonošova studna	13 účastníků
7.- 9.5.	duchovní obnova, husitská obec Praha – Žižkov	20 účastníků
10.- 14.5.	Trénink paměti pro seniory	13 účastníků
15.- 17.5.	výtvarný víkend Krátké výtvarné etudy	14 účastníků
21.- 23.5.	víkend pro rodiny s dětmi Krakonošova ztracená cesta	22 účastníků
24.- 27.5.	24.setkání zdravotníků	19 účastníků
28.- 31.5.	25.setkání zdravotníků	21 účastníků
31.5.- 4.6.	Dívčí katolická škola Kolín	18 účastníků
4.- 7.6.	výtvarný kroužek Zbraslavice	16 účastníků
14.- 16.6.	ZŠ Znojmo	16 účastníků
16.- 18.6.	ZŠ Provodov – Šonov	12 účastníků
20.- 22.6.	biskupské gymnázium Hradec Králové	16 účastníků
25.6.- 3.7.	katolická farnost Praha	15 účastníků

28.- 30.8.	dětský pěvecký sbor Dobruška	20 účastníků
1.- 3.9.	ZŠ Šitbořice	17 účastníků
3.- 5.9.	14. Misijní škola animátorů	8 účastníků
6.- 9.9.	26.setkání zdravotníků	18 účastníků
9.- 12.9.	duchovní obnova pro manželské páry	12 účastníků
13.- 16.9.	27.setkání zdravotníků	22 účastníků
16.- 19.9.	duchovní obnova pro manželské páry	12 účastníků
20.- 22.9.	setkání diecézních ředitelů PMD	7 účastníků
24.- 28.9.	rodiny s dětmi z ŘKDF Chrudim	22 účastníků
4.- 8.10.	Trénink paměti pro seniory	15 účastníků
8.- 10.10.	víkend s Nordick Walking	18 účastníků
15.- 17.10.	výtvarný víkend Kresba Přírodním uhlím	14 účastníků
21.- 24.10.	duchovní obnova pro manželské páry	12 účastníků
4.- 7.11.	duchovní obnova pro manželské páry	12 účastníků
12.- 14.11.	skautský oddíl Vrchlabí	20 účastníků
19.- 21.11.	skautský oddíl Červený Kostelec	19 účastníků
22.- 26.11.	Dívčí katolická škola Kolín	21 účastníků
26.- 28.11.	Adventní víkend ticha	20 účastníků
3.- 5.12.	Akademický křesťanský klub Salaš HK	13 účastníků
10.- 12.12.	skautský oddíl Pardubice	32 účastníků
27.12.- 2.1.	mládež Církve bratrské Horní Krupá	30 účastníků

Celkem 37 akcí pro 614 účastníků

b) ubytovací služby

Celkem bylo tento rok k dispozici 22 lůžek v šesti pokojích - třikrát dvoulůžkovém, dvakrát pěti a jednou šestilůžkovém s vlastním WC a koupelnou. Ostatní pokoje mají sociální zařízení společné v 1.patře, kde je i kompletně vybavená kuchyně a jídelna. Celkové využití ubytovací kapacity střediska za rok 2009 bylo 54 %, z čehož na hlavní činnost připadá 25 % a na komerční ubytování 29 %. Podrobný přehled po jednotlivých měsících ukazuje následující graf.

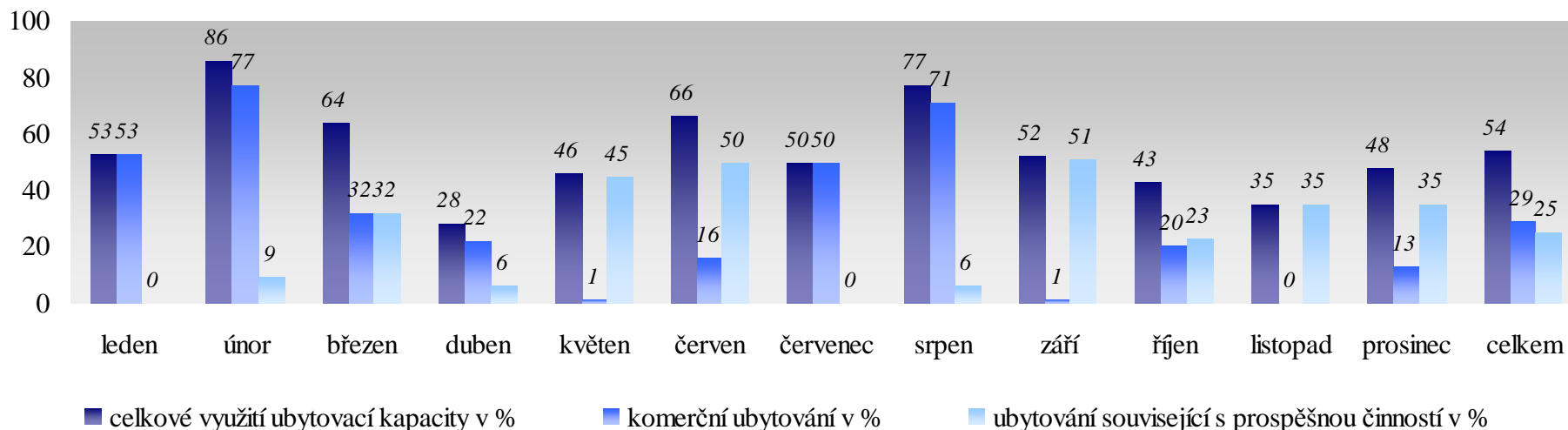

Finanční zpráva

Výdaje společnosti jsou v následující tabulce rozděleny procentově podle počtu ubytovaných hostů v roce 2010 na výdaje na hlavní a na doplňkovou činnost kromě mzdových nákladů (odměny lektorům pořádaných akcí), daru a bankovních poplatků, které se týkají pouze hlavní činnosti. Dar uvedený v tabulce byl poskytnut ŘKF Vrchlabí a jedná se o výdaje vynaložené v letech 2003 až 2009 na provedené stavební úpravy budovy střediska.

Hlavním zdrojem příjmů naší společnosti i tento rok bylo v rámci doplňkové činnosti poskytování ubytovacích služeb na komerční cenové úrovni. Zisk z této činnosti nám dovolil poskytovat slevy při pořádání a zajišťování prospěšných akcí. Další naše příjmy pocházejí z pronájmu jedné z místností střediska Papežským misijním dílům v České republice, které ji využívají jako svou provozní kancelář, dále z tržeb za prodané drobné zboží, darů, termínovaného vkladu, bankovních úroků a úroků z poskytnuté půjčky a z odprodeje doslouživšího automobilu VW Polo.

Výdaje společnosti v Kč

	hlavní činnost	doplňková činnost	celkem
Provoz ubytování	19 366,40	23 670	43 036,40
PHM	10 827	13 234	24 061
Spotřeba energie	64 697,37	82 437	147 134,37
Vodné a stočné	13 296	16 251	29 547
Opravy a udržování	1 465	1 791	3 256
Ostatní služby	42 691,50	35 007	77 698,50
Prádelna	8 993	10 992	19 985
Telefony, poštovné	6 158,33	7 526	13 684,33
Mzdové náklady	12 000		12 000
Dary	3 075 487,48		3 075 487,48
Pojistné	6 034,20	7 376	13 410,20
Bankovní poplatky	4 497		4 497
Odpisy	35 575,65	43 481	79 056,65
Ostatní výdaje	146 734	236 401,13	383 135,13
Celkem	3 447 822,93	478 166,13	3 925 989,06

Příjmy společnosti v Kč

	hlavní činnost	vedlejší činnost	celkem
ubytování	291 460	441 539,30	732 999,30
nájem PMD		22 000,-	22 000
ostatní výnosy	2 715,43	23 889,50	26 604,93
tržby za zboží		1 200	1 200
finanční dary	5 000		5 000
celkem	299 175,43	488 628,80	787 804,23

Rezervní fond

Rezervní fond byl navýšen o hospodářský zisk po zdanění. K 31.12.2010 celková částka rezervního fondu činí 2 717 516 Kč.



Zhodnocení roku 2010

- celkem lze hodnotit uplynulý rok jako úspěšný, podařilo se nám zvýšit počet prospěšných akcí z 31 na 37 a počet jejich účastníků z 575 na 614.
- celková obsazenost střediska stoupla oproti roku 2009 o 6 % na 54 %, z čehož na prospěšné akce připadlo 46 % z celkového počtu pobytů, to je o 4 % více než v roce 2009.
- středisko Eljon tento rok samo pořádalo 20 akcí nejrůznějšího zaměření, jednalo se především o ty již tradiční - *Setkání zdravotníků, Misijní škola animátorů, výtvarné víkendy pro dospělé, víkendy pro rodiče s předškolními dětmi, Adventní víkend ticha, Jak si udržet dobrou paměť i ve vyšším věku*. Počet *Duchovních obnov pro manželské páry* jsme zvýšili na čtyři.
- z hlediska úprav budovy střediska bylo naším hlavním cílem rozšířit čajovou kuchyňku v suterénu o jídelnu, což se během června podařilo.



Cíle pro rok 2011

- pokračovat v pořádání tradičních akcí.
- zvýšit počet *Adventních víkendů ticha*.
- projekčně a finančně připravit plánovanou přístavbu střediska na severní straně.



Přílohy

Přílohy k finanční zprávě.

Rozvaha za období

Eljon o.p.s.

IČ: 25937405

účetní rok 2010

Nastavení výběru (= filtrovat dle..., = negace) :

Dle data úč. případu: od do Dle střediska: od do
 Dle data plnění DPH: od do Dle zakázky: od do
 Dle činnosti: od do

Rozvaha v tisících
 Procházet i analytickou část účtu
 Tisknout součty analytické části

Účet	Název účtu	Počáteční stav	Obrat	Koncový stav
------	------------	----------------	-------	--------------

Aktiva

022100	Samostatné movité věci a soubory movitých věcí	182 055,10	-98 433,05	83 622,05
022101	Altán	0,00	172 887,60	172 887,60
022102	Kůlna	0,00	225 579,00	225 579,00
02210x		182 055,10	300 033,55	482 088,65
0221xx		182 055,10	300 033,55	482 088,65
022210	Drobný majetek - dary	21 060,00	-21 060,00	0,00
02221x		21 060,00	-21 060,00	0,00
0222xx		21 060,00	-21 060,00	0,00
02xxxx		203 115,10	278 973,55	482 088,65
042000	Nedokončený dlouhodobý hmotný majetek	17 284,00	372 075,00	389 359,00
0420xx		17 284,00	372 075,00	389 359,00
042100	Pořízení dlouhodobého hm. maj.	3 525 122,98	-3 525 122,98	0,00
0421xx		3 525 122,98	-3 525 122,98	0,00
042200	Pořízení dlouhodobého hm. maj. - kaple	61 800,00	-61 800,00	0,00
0422xx		61 800,00	-61 800,00	0,00
042300	Pořízení dlouhodobého hm. maj. - altán	183 856,60	-183 856,60	0,00
0423xx		183 856,60	-183 856,60	0,00
04xxxx		3 788 063,58	-3 398 704,58	389 359,00
082100	Oprávk. k samost. movitým věcem	-81 911,00	39 300,40	-42 610,60
082101	Oprávk. k samost. movitým věcem - altán	0,00	-8 645,00	-8 645,00
082102	Oprávk. k samost. movitým věcem - kůlna	0,00	-11 279,00	-11 279,00
0821xx		-81 911,00	19 376,40	-62 534,60
08xxxx		-81 911,00	19 376,40	-62 534,60
0xxxxx		3 909 267,68	-3 100 354,63	808 913,05
132000	Zboží na skladě a v prodejnách	14 837,50	-949,60	13 887,90
1320xx		14 837,50	-949,60	13 887,90
132xxx		14 837,50	-949,60	13 887,90
13xxxx		14 837,50	-949,60	13 887,90
1xxxxx		14 837,50	-949,60	13 887,90
211100	Pokladna	4 786,00	27 737,00	32 523,00
21xxxx		4 786,00	27 737,00	32 523,00
221100	Běžný účet čs	144 700,82	126 270,27	270 971,09
2211xx		144 700,82	126 270,27	270 971,09
221300	Termínovaný vklad Unicredit	300 000,00	-300 000,00	0,00
2213xx		300 000,00	-300 000,00	0,00
22xxxx		444 700,82	-173 729,73	270 971,09
261000	Peníze na cestě	0,00	0,00	0,00
26xxxx		0,00	0,00	0,00
2xxxxx		449 486,82	-145 992,73	303 494,09
311000	Odběratelé	0,00	0,00	0,00
3110xx		0,00	0,00	0,00
311xxx		0,00	0,00	0,00
314100	Poskytnuté zálohy na plyn	34 000,00	-920,00	33 080,00

Rozvaha za období

Eljon o.p.s.

IČ: 25937405

účetní rok 2010

Účet	Název účtu	Počáteční stav	Obrat	Koncový stav
3141xx		34 000,00	-920,00	33 080,00
314200	Poskytnuté zálohy na elektřinu	15 150,00	0,00	15 150,00
3142xx		15 150,00	0,00	15 150,00
314300	Poskytnuté zálohy ostatní	11 340,00	10 200,00	21 540,00
3143xx		11 340,00	10 200,00	21 540,00
314xxx		60 490,00	9 280,00	69 770,00
31xxxx		60 490,00	9 280,00	69 770,00
378000	Jiné pohledávky	200 000,00	100 000,00	300 000,00
378xxx		200 000,00	100 000,00	300 000,00
37xxxx		200 000,00	100 000,00	300 000,00
381000	Náklady příštích období	3 083,00	-418,00	2 665,00
381xxx		3 083,00	-418,00	2 665,00
38xxxx		3 083,00	-418,00	2 665,00
395000	Vnitřní zúčtování	0,00	0,00	0,00
39500x		0,00	0,00	0,00
3950xx		0,00	0,00	0,00
395xxx		0,00	0,00	0,00
39xxxx		0,00	0,00	0,00
3xxxxx		263 573,00	108 862,00	372 435,00
xxxxxx		4 637 165,00	-3 138 434,96	1 498 730,04

Součet aktiv od začátku roku

1 498 730,04

Pasiva

321000	Dodavatelé	1 021,74	38,26	1 060,00
3210xx		1 021,74	38,26	1 060,00
321xxx		1 021,74	38,26	1 060,00
324100	Přijaté zálohy - ubytování	121 181,50	52 890,61	174 072,11
3241xx		121 181,50	52 890,61	174 072,11
324xxx		121 181,50	52 890,61	174 072,11
32xxxx		122 203,24	52 928,87	175 132,11
331000	Zaměstnanci	0,00	0,00	0,00
331xxx		0,00	0,00	0,00
33xxxx		0,00	0,00	0,00
345000	Ostatní daně a poplatky	0,00	0,00	0,00
345xxx		0,00	0,00	0,00
34xxxx		0,00	0,00	0,00
383000	Výdaje příštích období	35 000,00	-35 000,00	0,00
383xxx		35 000,00	-35 000,00	0,00
384000	Výnosy příštích období	0,00	6 111,00	6 111,00
384xxx		0,00	6 111,00	6 111,00
389000	Dohadné účty pasivní	73 000,00	-3 230,00	69 770,00
389xxx		73 000,00	-3 230,00	69 770,00
38xxxx		108 000,00	-32 119,00	75 881,00
3xxxxx		230 203,24	20 809,87	251 013,11
901000	Vlastní jmění	1 689 445,71	-21 060,00	1 668 385,71
90xxxx		1 689 445,71	-21 060,00	1 668 385,71
911000	Fondy	2 423 327,01	294 189,04	2 717 516,05
91xxxx		2 423 327,01	294 189,04	2 717 516,05
931000	Výsledek hospodaření ve schvalovacím řízení	294 189,04	-294 189,04	0,00
93100x		294 189,04	-294 189,04	0,00
9310xx		294 189,04	-294 189,04	0,00

Rozvaha za období

Účet	Název účtu	Počáteční stav	Obrat	Koncový stav
931xxx		294 189,04	-294 189,04	0,00
93xxxx		294 189,04	-294 189,04	0,00
9xxxx		4 406 961,76	-21 060,00	4 385 901,76
xxxxxx		4 637 165,00	-250,13	4 636 914,87

Součet pasiv od začátku roku 4 636 914,87

Hospodářský výsledek od začátku roku -3 138 184,83

Výsledovka za období

Účet	Název účtu	Počáteční stav	Obrat	Koncový stav
501100	Spotřeba materiálu	0,00	43 036,40	43 036,40
501200	PHM	0,00	24 061,00	24 061,00
501300	Nákup drobného majetku 5 000 - 40 000 Kč	0,00	20 000,00	20 000,00
501xxx		0,00	87 097,40	87 097,40
502000	Spotřeba energie	0,00	147 134,37	147 134,37
502xxx		0,00	147 134,37	147 134,37
503000	Vodné + stočné	0,00	29 547,00	29 547,00
503xxx		0,00	29 547,00	29 547,00
504000	Prodané zboží	0,00	712,20	712,20
504xxx		0,00	712,20	712,20
50xxxx		0,00	264 490,97	264 490,97
511000	Opravy a udržování	0,00	3 256,00	3 256,00
511xxx		0,00	3 256,00	3 256,00
518100	Ostatní služby	0,00	77 698,50	77 698,50
518110	Prádelna	0,00	19 985,00	19 985,00
518130	Telefony, pošta	0,00	13 684,33	13 684,33
518xxx		0,00	111 367,83	111 367,83
51xxxx		0,00	114 623,83	114 623,83
521000	Mzdové náklady	0,00	12 000,00	12 000,00
52xxxx		0,00	12 000,00	12 000,00
531000	Daň silniční	0,00	2 400,00	2 400,00
531xxx		0,00	2 400,00	2 400,00
538000	Ostatní daně a poplatky	0,00	54 000,00	54 000,00
538xxx		0,00	54 000,00	54 000,00
53xxxx		0,00	56 400,00	56 400,00
546000	Dary	0,00	3 075 487,48	3 075 487,48
546xxx		0,00	3 075 487,48	3 075 487,48
549100	Pojistné	0,00	13 410,20	13 410,20
549200	Bankovní poplatky	0,00	4 497,00	4 497,00
549900	Ostatní náklady - daňově neúčinné	0,00	306 022,93	306 022,93
549xxx		0,00	323 930,13	323 930,13
54xxxx		0,00	3 399 417,61	3 399 417,61
551000	Odpisy dlouhodobého nehmotného a hmotného majetku	0,00	79 056,65	79 056,65
551xxx		0,00	79 056,65	79 056,65
55xxxx		0,00	79 056,65	79 056,65
5xxxx		0,00	3 925 989,06	3 925 989,06
xxxxxx		0,00	3 925 989,06	3 925 989,06

Náklady

Účet	Název účtu	Počáteční stav	Obrat	Koncový stav
602100	Ubytování	0,00	732 999,30	732 999,30
602xxx		0,00	732 999,30	732 999,30
604000	Tržby za prodané zboží	0,00	1 200,00	1 200,00
60xxxx		0,00	734 199,30	734 199,30

Výnosy

Účet	Název účtu	Počáteční stav	Obrat	Koncový stav
602100	Ubytování	0,00	732 999,30	732 999,30
602xxx		0,00	732 999,30	732 999,30
604000	Tržby za prodané zboží	0,00	1 200,00	1 200,00
60xxxx		0,00	734 199,30	734 199,30

Výsledovka za období

Eljon o.p.s. IČ: 25937405 účetní rok 2010

Účet	Název účtu	Počáteční stav	Obrat	Koncový stav
644000	Úroky	0,00	18 596,43	18 596,43
644xxx		0,00	18 596,43	18 596,43
649100	Nájem	0,00	22 000,00	22 000,00
649200	Ostatní výnosy	0,00	2 008,50	2 008,50
649xxx		0,00	24 008,50	24 008,50
64xxxx		0,00	42 604,93	42 604,93
652000	Tržby z prodeje dlouhodobého nehmotného a hmotného majetku	0,00	6 000,00	6 000,00
65xxxx		0,00	6 000,00	6 000,00
662000	Přijaté příspěvky (dary)	0,00	5 000,00	5 000,00
662xxx		0,00	5 000,00	5 000,00
66xxxx		0,00	5 000,00	5 000,00
6xxxxx		0,00	787 804,23	787 804,23
xxxxxx		0,00	787 804,23	787 804,23

Hospodářský výsledek (počáteční stav): 0,00

Hospodářský výsledek: -3 138 184,83

Hospodářský výsledek (koncový stav): -3 138 184,83

Výsledovka za období

Eljon o.p.s. IČ: 25937405 účetní rok 2010

Nastavení výběru (= filtrovat dle..., = negace):

Dle data úč. případu: od do Dle střediska:
 Dle data plnění DPH: od do Dle zakázky:

Výsledovka v tisících
 Procházet i analytickou část účtu
 Tisknout součty analytické části Dle činnosti: OPS;

Účet Název účtu Počáteční stav Obrat Koncový stav

Náklady

501100	Spotřeba materiálu	0,00	19 366,40	19 366,40
5011xx		0,00	19 366,40	19 366,40
501200	PHM	0,00	10 827,00	10 827,00
5012xx		0,00	10 827,00	10 827,00
501300	Nákup drobného majetku 5 000 - 40 000 Kč	0,00	9 000,00	9 000,00
5013xx		0,00	9 000,00	9 000,00
501xxx		0,00	39 193,40	39 193,40
502000	Spotřeba energie	0,00	64 697,37	64 697,37
502xxx		0,00	64 697,37	64 697,37
503000	Vodné + stočné	0,00	13 296,00	13 296,00
503xxx		0,00	13 296,00	13 296,00
50xxxx		0,00	117 186,77	117 186,77
511000	Opravy a udržování	0,00	1 465,00	1 465,00
5110xx		0,00	1 465,00	1 465,00
511xxx		0,00	1 465,00	1 465,00
518100	Ostatní služby	0,00	42 691,50	42 691,50
51810x		0,00	42 691,50	42 691,50
518110	Prádelna	0,00	8 993,00	8 993,00
51811x		0,00	8 993,00	8 993,00
518130	Telefony, pošta	0,00	6 158,33	6 158,33
51813x		0,00	6 158,33	6 158,33
5181xx		0,00	57 842,83	57 842,83
518xxx		0,00	57 842,83	57 842,83
51xxxx		0,00	59 307,83	59 307,83
521000	Mzdové náklady	0,00	12 000,00	12 000,00
521xxx		0,00	12 000,00	12 000,00
52xxxx		0,00	12 000,00	12 000,00
538000	Ostatní daně a poplatky	0,00	243,00	243,00
538xxx		0,00	243,00	243,00
53xxxx		0,00	243,00	243,00
546000	Dary	0,00	3 075 487,48	3 075 487,48
5460xx		0,00	3 075 487,48	3 075 487,48
546xxx		0,00	3 075 487,48	3 075 487,48
549100	Pojistné	0,00	6 034,20	6 034,20
5491xx		0,00	6 034,20	6 034,20
549200	Bankovní poplatky	0,00	4 497,00	4 497,00
5492xx		0,00	4 497,00	4 497,00
549900	Ostatní náklady - daňově neúčinné	0,00	137 491,00	137 491,00
5499xx		0,00	137 491,00	137 491,00
549xxx		0,00	148 022,20	148 022,20
54xxxx		0,00	3 223 509,68	3 223 509,68
551000	Odpisy dlouhodobého nehmotného a hmotného majetku	0,00	35 575,65	35 575,65
55100x		0,00	35 575,65	35 575,65

Výsledovka za období

Eljon o.p.s. IČ: 25937405 účetní rok 2010

Účet	Název účtu	Počáteční stav	Obrat	Koncový stav
5510xx		0,00	35 575,65	35 575,65
551xxx		0,00	35 575,65	35 575,65
55xxxx		0,00	35 575,65	35 575,65
5xxxxx		0,00	3 447 822,93	3 447 822,93
xxxxxx		0,00	3 447 822,93	3 447 822,93

Výnosy

602100	Ubytování	0,00	291 460,00	291 460,00
6021xx		0,00	291 460,00	291 460,00
602xxx		0,00	291 460,00	291 460,00
60xxxx		0,00	291 460,00	291 460,00
644000	Úroky	0,00	15,43	15,43
644xxx		0,00	15,43	15,43
64xxxx		0,00	15,43	15,43
652000	Tržby z prodeje dlouhodobého nehmotného a hmotného majetku	0,00	2 700,00	2 700,00
65xxxx		0,00	2 700,00	2 700,00
682000	Přijaté příspěvky (dary)	0,00	5 000,00	5 000,00
68200x		0,00	5 000,00	5 000,00
6820xx		0,00	5 000,00	5 000,00
682xxx		0,00	5 000,00	5 000,00
68xxxx		0,00	5 000,00	5 000,00
6xxxxx		0,00	299 175,43	299 175,43
xxxxxx		0,00	299 175,43	299 175,43

Hospodářský výsledek (počáteční stav): 0,00

Hospodářský výsledek: -3 148 647,50

Hospodářský výsledek (koncový stav): -3 148 647,50

Výsledovka za období

Eljon o.p.s. IČ: 25937405 účetní rok 2010

Nastavení výběru (<input checked="" type="checkbox"/> = filtrovat dle..., <input checked="" type="checkbox"/> = negace):			
Dle data úč. případu: od	do	Dle střediska:	
Dle data plnění DPH: od	do	Dle zakázky:	
Výsledovka v tisících		<input checked="" type="checkbox"/> Dle činnosti: KOM;	
<input checked="" type="checkbox"/> Procházet i analytickou část účtu			
<input checked="" type="checkbox"/> Tisknout součty analytické části			

Účet	Název účtu	Počáteční stav	Obrat	Koncový stav
------	------------	----------------	-------	--------------

Náklady

501100	Spotřeba materiálu	0,00	23 670,00	23 670,00
5011xx		0,00	23 670,00	23 670,00
501200	PHM	0,00	13 234,00	13 234,00
5012xx		0,00	13 234,00	13 234,00
501300	Nákup drobného majetku 5 000 - 40 000 Kč	0,00	11 000,00	11 000,00
5013xx		0,00	11 000,00	11 000,00
501xxx		0,00	47 904,00	47 904,00
502000	Spotřeba energie	0,00	82 437,00	82 437,00
502xxx		0,00	82 437,00	82 437,00
503000	Vodné + stočné	0,00	16 251,00	16 251,00
503xxx		0,00	16 251,00	16 251,00
504000	Prodané zboží	0,00	712,20	712,20
504xxx		0,00	712,20	712,20
50xxxx		0,00	147 304,20	147 304,20
511000	Opravy a udržování	0,00	1 791,00	1 791,00
5110xx		0,00	1 791,00	1 791,00
511xxx		0,00	1 791,00	1 791,00
518100	Ostatní služby	0,00	35 007,00	35 007,00
51810x		0,00	35 007,00	35 007,00
518110	Prádelna	0,00	10 992,00	10 992,00
51811x		0,00	10 992,00	10 992,00
518130	Telefony, pošta	0,00	7 526,00	7 526,00
51813x		0,00	7 526,00	7 526,00
5181xx		0,00	53 525,00	53 525,00
518xxx		0,00	53 525,00	53 525,00
51xxxx		0,00	55 316,00	55 316,00
531000	Daň silniční	0,00	2 400,00	2 400,00
531xxx		0,00	2 400,00	2 400,00
538000	Ostatní daně a poplatky	0,00	53 757,00	53 757,00
5380xx		0,00	53 757,00	53 757,00
538xxx		0,00	53 757,00	53 757,00
53xxxx		0,00	56 157,00	56 157,00
549100	Pojistné	0,00	7 376,00	7 376,00
5491xx		0,00	7 376,00	7 376,00
549900	Ostatní náklady - daňově neúčinné	0,00	168 531,93	168 531,93
5499xx		0,00	168 531,93	168 531,93
549xxx		0,00	175 907,93	175 907,93
54xxxx		0,00	175 907,93	175 907,93
551000	Odpisy dlouhodobého nehmotného a hmotného majetku	0,00	43 481,00	43 481,00
55100x		0,00	43 481,00	43 481,00
5510xx		0,00	43 481,00	43 481,00
551xxx		0,00	43 481,00	43 481,00
55xxxx		0,00	43 481,00	43 481,00

Výsledovka za období

Eljon o.p.s.

IČ: 25937405

účetní rok 2010

Účet	Název účtu	Počáteční stav	Obrat	Koncový stav
5xxxxx		0,00	478 166,13	478 166,13
xxxxxx		0,00	478 166,13	478 166,13

Výnosy

602100	Ubytování	0,00	441 539,30	441 539,30
6021xx		0,00	441 539,30	441 539,30
602xxx		0,00	441 539,30	441 539,30
604000	Tržby za prodané zboží	0,00	1 200,00	1 200,00
60xxxx		0,00	442 739,30	442 739,30
644000	Úroky	0,00	18 581,00	18 581,00
6440xx		0,00	18 581,00	18 581,00
644xxx		0,00	18 581,00	18 581,00
649100	Nájem	0,00	22 000,00	22 000,00
6491xx		0,00	22 000,00	22 000,00
649200	Ostatní výnosy	0,00	2 008,50	2 008,50
6492xx		0,00	2 008,50	2 008,50
649xxx		0,00	24 008,50	24 008,50
64xxxx		0,00	42 589,50	42 589,50
652000	Tržby z prodeje dlouhodobého nehmotného a hmotného majetku	0,00	3 300,00	3 300,00
65200x		0,00	3 300,00	3 300,00
6520xx		0,00	3 300,00	3 300,00
652xxx		0,00	3 300,00	3 300,00
65xxxx		0,00	3 300,00	3 300,00
6xxxxx		0,00	488 628,80	488 628,80
xxxxxx		0,00	488 628,80	488 628,80

Hospodářský výsledek (počáteční stav): 0,00

Hospodářský výsledek: 10 462,67

Hospodářský výsledek (koncový stav): 10 462,67